

VARIANTE N°* AL P. R. G. C.
ACCORDO DI PROGRAMMA PORTO VECCHIO

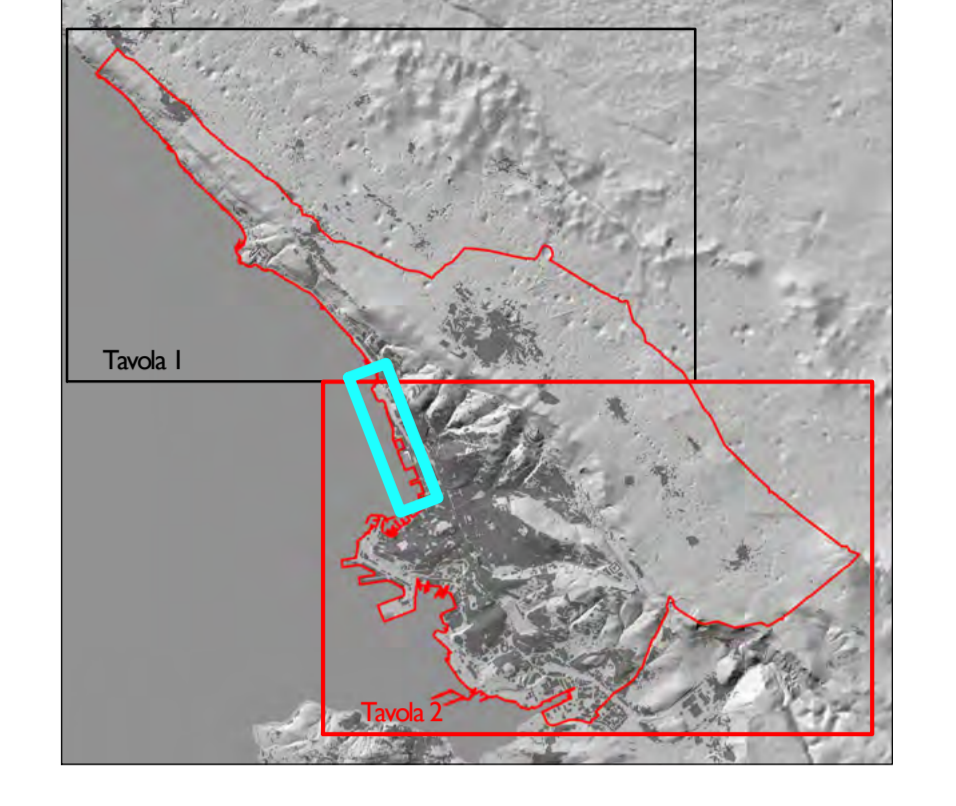

Dirigente Dipartimento
 YdrfclVHGU
 dott. ing. Giulio Bernetti

Estensori
 dott. Roberto Prodan geom.
 Paolo Cernivani per. ind.
 Luca Kerstich m.o.
 Mauro Pennone per. ind.
 Andrea Zaccagna

Piano Struttura
 Proposta
 Maggio 2020

Scala 1:10.000
 TAVOLA 2

PS2

CTRN edizione 2003 aggiornata alla data 30.06.2019 a cura del Comune su autorizzazione regionale

Sistema Ambientale e del paesaggio

- Preidi ambientali e corridoio ecologico (Rete Ambientale)
- Corridoio ecologico da restaurare
- Corridoio ecologico (Rete Ambientale)
- Consolidamento delle reticoli Mare - Carso
- Masico ambientale e zone agricole
- Paesaggio panoramico e terrazzi

Beni naturali

- Dolere con raggio > 50m
- Dolere con raggio < 50m
- Grotte
- Grotti
- Laghi, stagni, sorgenti, pozzi

Beni antropici

- Storici e belvedere
- Visuali di pregio
- Itinerari ciclopedonali
- Percorsi di interesse

Sistema Insediativo

- Aree della conservazione dei caratteri storico-architettonici
- Aree a rischio archeologico
- Aree della riqualificazione e trasformazione
- Casi degli orsi

Aree della grande trasformazione

- Aree della grande trasformazione

Sistema delle attrezzature e degli spazi collettivi

- Centralità a scala urbana e territoriale
- Centri di quartiere

Sistema della produzione, delle attività marittime, del grande commercio, della ricerca e del turismo

- Ambito della produzione, della logistica, del grande commercio e della ricerca
- Stradi della "conoscenza e dell'innovazione"
- Ambito del turismo e dell'ufficio urbano di mare e della personalità allegria
- Ipotesi di ampliamento delle arenile

Sistema della mobilità

- Collegamenti marittimi
- Azi di parcheggio
- Grande mobilità
- Ipotesi metropolitana leggera
- Ipotesi tram o similari
- Parcheggi di sostanzamento (P = di progetto)
- Parcheggi di interscambio (P = di progetto)
- Azi delle centralità
- Zone ferroviarie
- Gallerie di progetto
- Ipotesi di nuove connessioni stradali
- Itinerari ciclopedonali
- Percorsi pedonali
- Ipotesi percorso ciclopedonale

Viabilità principale di primo livello
 (Piano Piano regionale delle infrastrutture di trasporto, della mobilità della mare e della logistica - PRTMPL)

