

Comittente:

HTM Nord Est S.r.l.
Sede legale: via Carlucci n. 4/2, 33100 Udine
Sede amministrativa: via Giudecca n. 15, 30035 Mirano (VE)

TITOLO PROGETTO: RICONVERSIONE DEL COMPRESORIO OSPEDALIERO DI S. MARIA MADDALENA REALIZZAZIONE DI EDIFICI AD USO COMMERCIALE, DIREZIONALE, RESIDENZIALE

Tipo progetto: ACCORDO DI PROGRAMMA

TITOLO ELABORATO: PROPOSTA DI INTERVENTO - VERIFICA DEI PARAMETRI URBANISTICO EDILIZI - CALCOLO DEL VOLUME - FABBRICATO "F1"

Tav. n.

3.3

Scala: 1:250

Revisori

Data

Oggetto

Redatto

Il progettista: Ing. Enzo Fucaro

Data
Milano, il 18.05.2020

HTM Nord Est S.r.l.
Sede legale: via Carlucci n. 4/2, 33100 Udine
Sede amministrativa: via Giudecca n. 15, 30035 Mirano (VE)

Calcolo superficie "A"

$$m(11,77 \times 0,84) / 2 + (0,94 + 1,14) \times 0,95 / 2 + 1,14 \times 1,4 + 1,4 \times 0,66 + (1,40 + 1,02) \times 3,14 / 2 + (1,82 + 2,52) \times 2,82 / 2 =$$

$$= mq(5,53 + 6,19 + 5,92 + 6,02 + 6,12) =$$

$$= mq 29,78$$

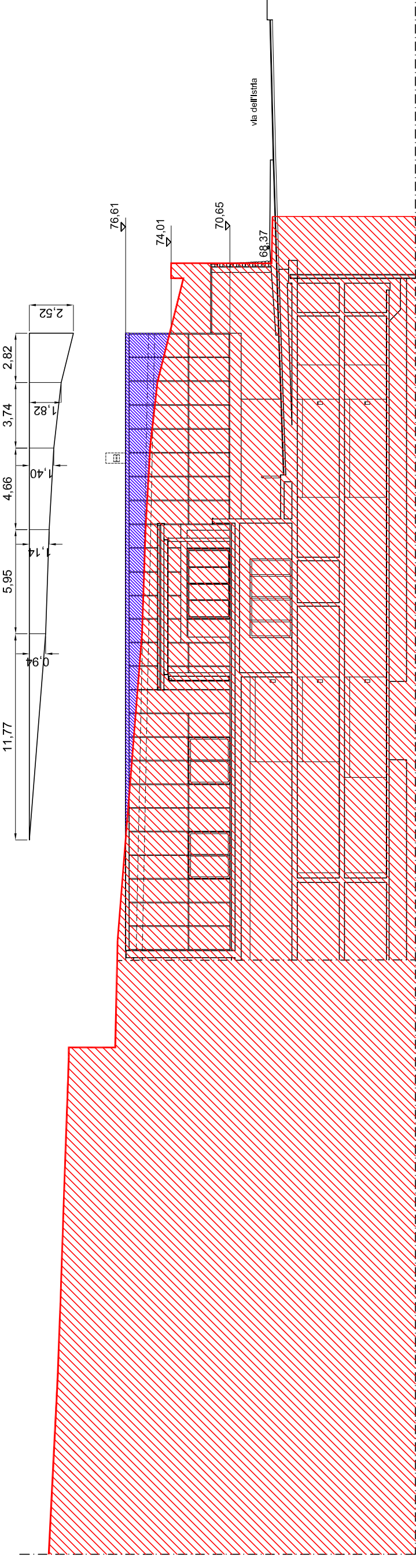

Prospetto sul parcheggio di pertinenza a raso

Calcolo superficie "B"

$$m(0,55 \times 5,98) + (5,95 + 4,45) \times 1,62 / 2 + (4,45 + 1,84) \times 3,2 / 2 + (5,95 + 1,84) \times 1,62 / 2 + (4,10 + 2,65) \times 5,72 / 2 + (2,65 + 1,83) \times 5,59 / 2 + (1,85 \times 17,13) / 2 =$$

$$= mq(3,28 + 6,04 + 18,77 + 19,23 + 32,30 + 12,58 + 15,85) =$$

$$= mq 108,05$$

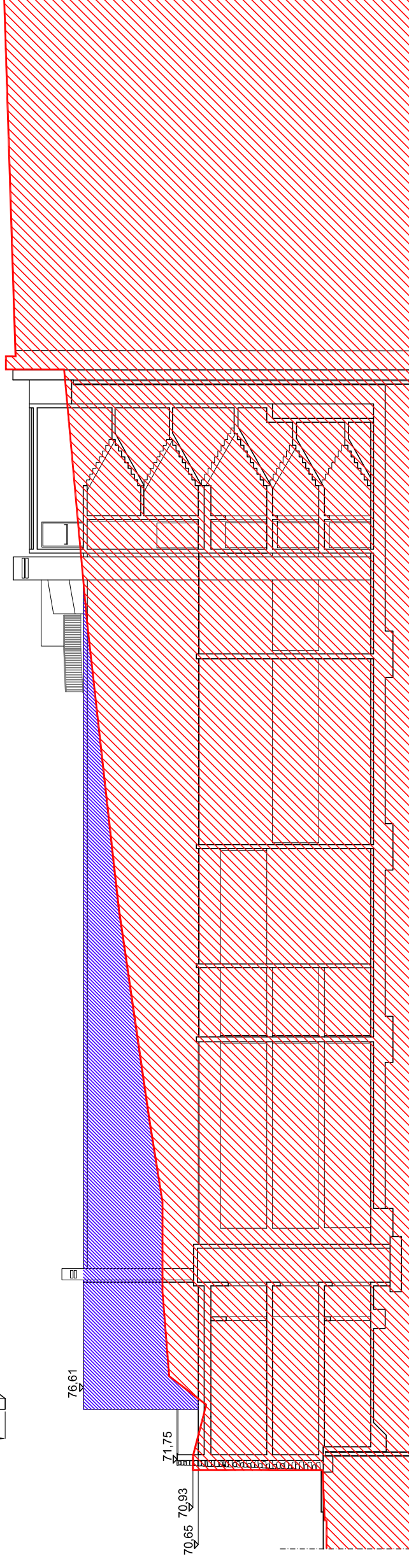
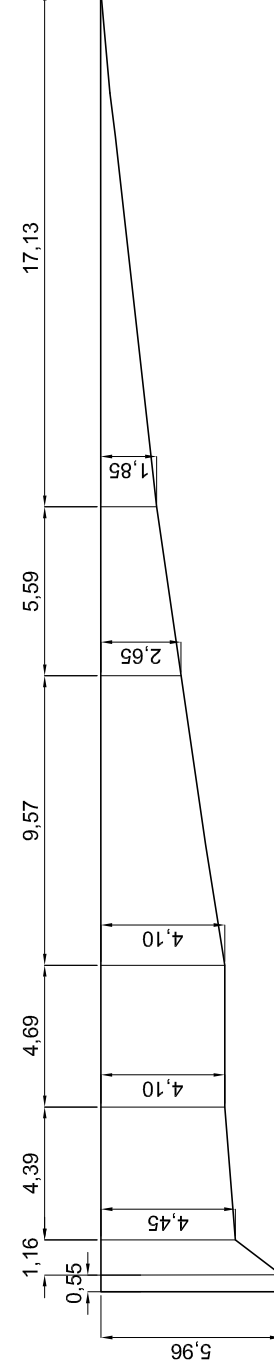

Prospetto sud-est

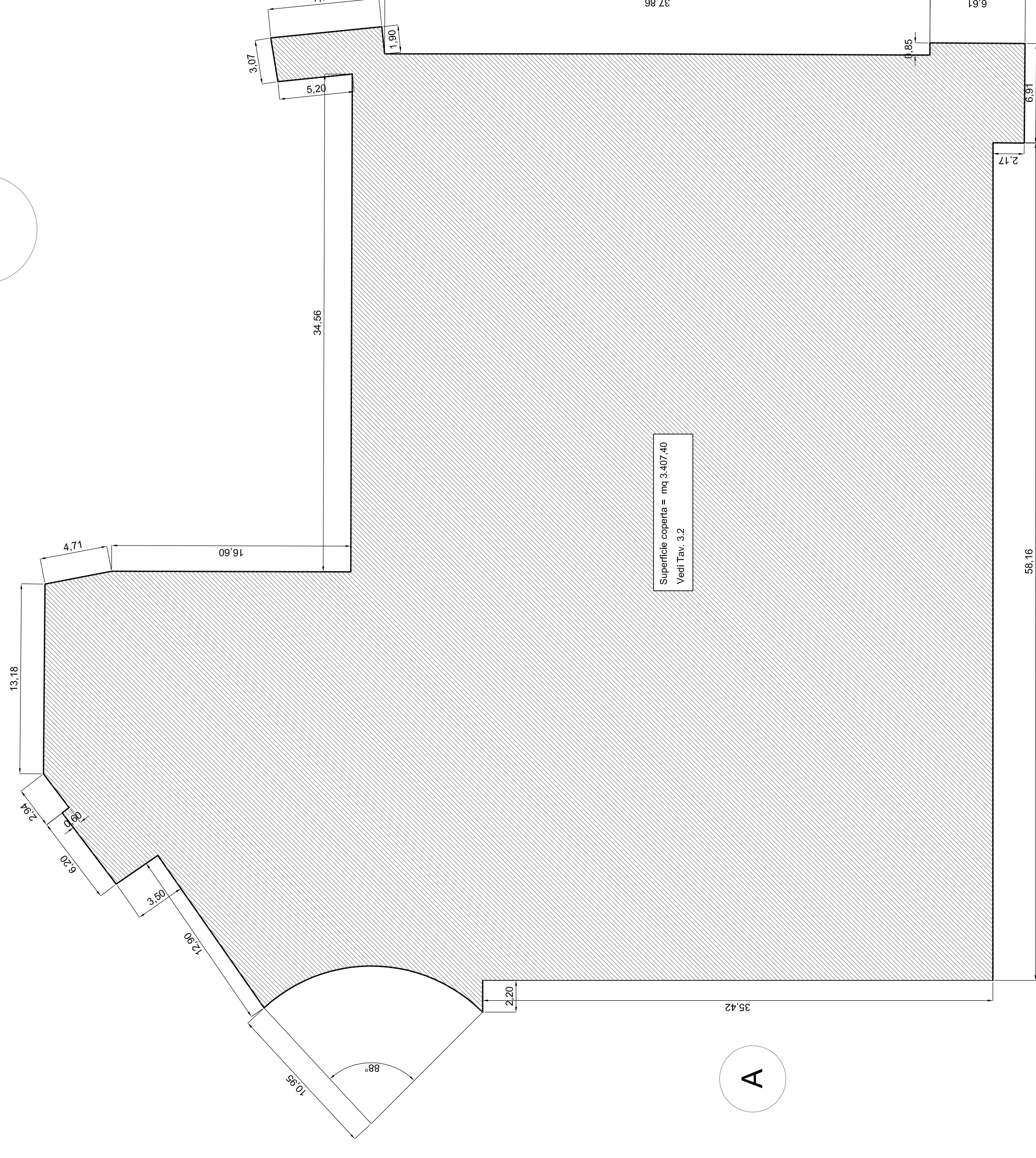
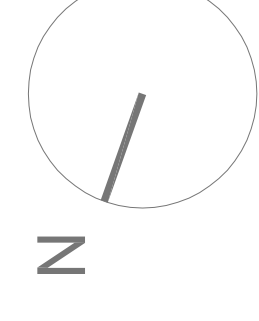
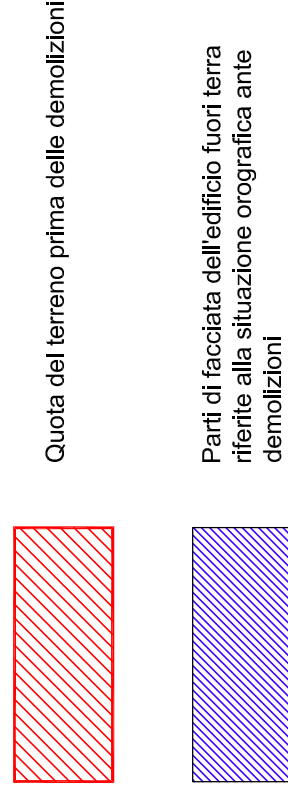

Superficie coperta = mq 3.407,40
(vedi Tav. 3.2)

Calcolo del perimetro

$$m(2 \times 3,14 \times 10,95) \times 88 / 360 + 12,90 + 3,50 + 6,20 + 0,60 + 2,94 + 13,18 + 4,71 + 16,60 + 34,56 + 5,20 + 3,07 + 7,74 + 1,90 + 37,86 + 2,20 =$$

$$= 6,61 + 6,31 + 2,17 + 58,16 + 35,42 + 2,20 =$$

$$= m 280,09$$

Calcolo del Volume del fabbricato F1

Calcolo della superficie delle facciate fuori terra riferite alla situazione topografica ante demolizioni

$$= mq(29,78 + 108,05 + 297,93) = mq 435,76$$

Calcolo dell'altezza di riferimento

$$mq 435,76 \times 280,09 \text{ (perimetro)} = m 1,56$$

Calcolo del Volume

$$mq 3.407,40 \text{ (Sc)} \times m 1,56 = mc 5.315,54$$

B

C

Calcolo superficie "C"

$$m(3,44 \times 4,13) \times 2,68 / 2 + (4,13 + 5,23) \times 18,01 / 2 + (5,23 + 5,59) \times 2,39 / 2 + (6,59 + 6,08) \times 11,97 / 2 =$$

$$= mq(123,69 + 84,29 + 14,12 + 75,83) =$$

$$= mq 297,93$$

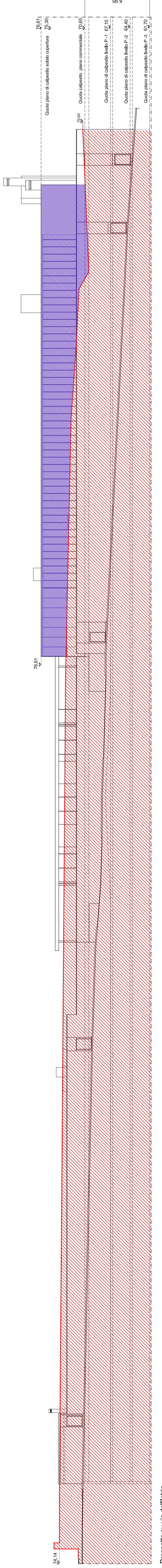
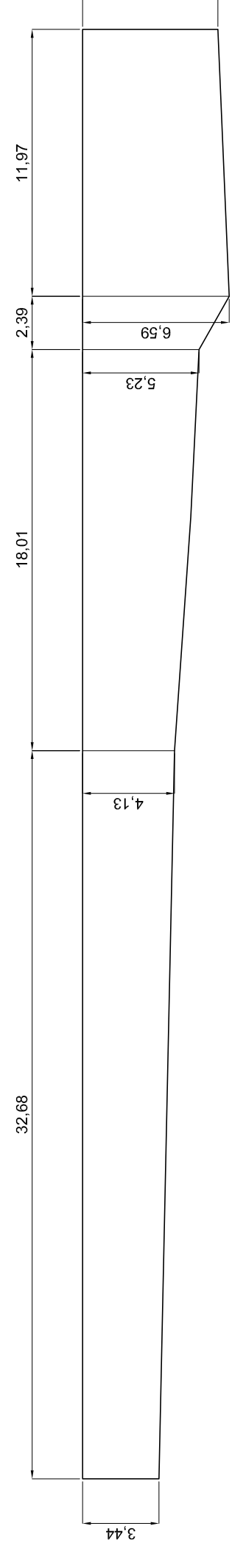

Prospetto su Via dell'Isina

Elenco firmatari

ATTO SOTTOSCRITTO DIGITALMENTE AI SENSI DEL D.P.R. 445/2000 E DEL D.LGS. 82/2005 E SUCCESSIVE MODIFICHE E INTEGRAZIONI

Questo documento è stato firmato da:

NOME: BERNETTI GIULIO

CODICE FISCALE: BRNGLI72L21L424H

DATA FIRMA: 19/10/2020 11:33:36

IMPRONTA: C80836BC76EE3B41A71564B33B973AEE6734717C3FEF9AA6444EB91912FFC699
6734717C3FEF9AA6444EB91912FFC6992BB9C597B238AA6F8667EC219A1EC84F
2BB9C597B238AA6F8667EC219A1EC84F1501E4066E8F8A4C9AED7552E27EBC87
1501E4066E8F8A4C9AED7552E27EBC87666DEECFE1D2AA4979A2EE33872BFE7E

NOME: TERRANOVA SANTI

CODICE FISCALE: TRRSNT56A17C351S

DATA FIRMA: 19/10/2020 16:29:51

IMPRONTA: 46A0B05C3F4132BD2C46C1EA69D3B96216B2C1DB8F1C6ED1EAAE9936B50D80D5
16B2C1DB8F1C6ED1EAAE9936B50D80D56EA8BB678B07C6EC18626A300952379E
6EA8BB678B07C6EC18626A300952379E279C1605B6154D7F96F4503B2CF1D39B
279C1605B6154D7F96F4503B2CF1D39BA91501413A7DC3A57F7830BF99C476AF

NOME: LOBIANCO MICHELE

CODICE FISCALE: LBNMHL65P27L424I

DATA FIRMA: 20/10/2020 09:43:46

IMPRONTA: 68E383C18916605D84E7FED320AB36B438781187A6BF4CE0B849A5985ACD5713
38781187A6BF4CE0B849A5985ACD5713C318BD22E34852C4DD948AFA5C57B336
C318BD22E34852C4DD948AFA5C57B336AC6D4BBAB847CB4D431555468E232009
AC6D4BBAB847CB4D431555468E23200911167A960ED6D278B9845F79A6437C1C