

Simulazione fotografica della proposta progettuale

Elaborato A7

Variante al Piano Particolareggiato di iniziativa privata di via del
Refosco a Opicina – Trieste

proponenti

ORION COSTRUZIONI S.R.L. – sig. Gabriele Notaro

Progetto

Architetto Andrea Kriznic

Premessa

Trattandosi di una variante al P.R.P.C. in riduzione, pertinente solo con la non realizzazione di un parcheggio interrato si deve ritenere valida la foto simulazione dell'intervento già agli atti, soprattutto per quanto riguarda gli edifici del cosiddetto Borgo, non ancora in fase esecutiva.

Essendo stati già realizzati un edificio bifamiliare (Edificio C1- C2), uno trifamiliare (Edificio C3 – C4 – C5), una casa unifamiliare (Edificio C6) ed approvati ulteriori 3 edifici a schiera (Edifici A1 – A2 – A3), nella presente relazione verranno presentati i prospetti approvati di tali edifici.

Edificio C 1 -2

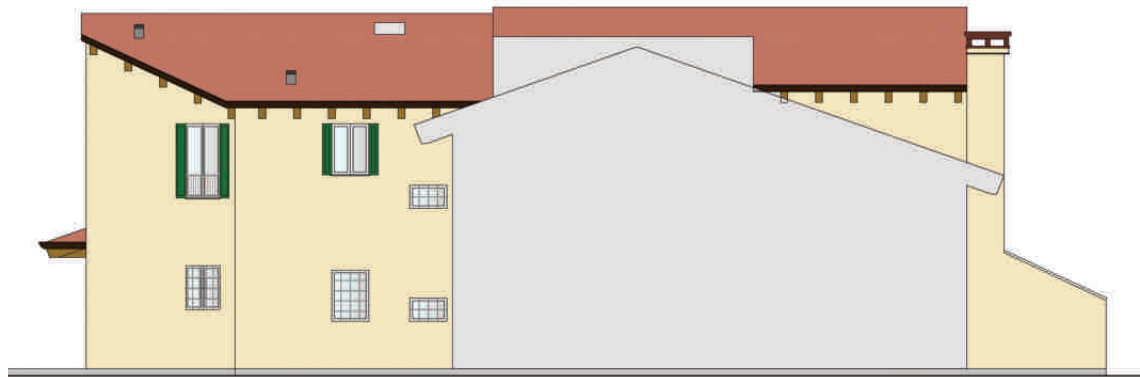

Edificio C 3-4-5-6



Edificio C 6

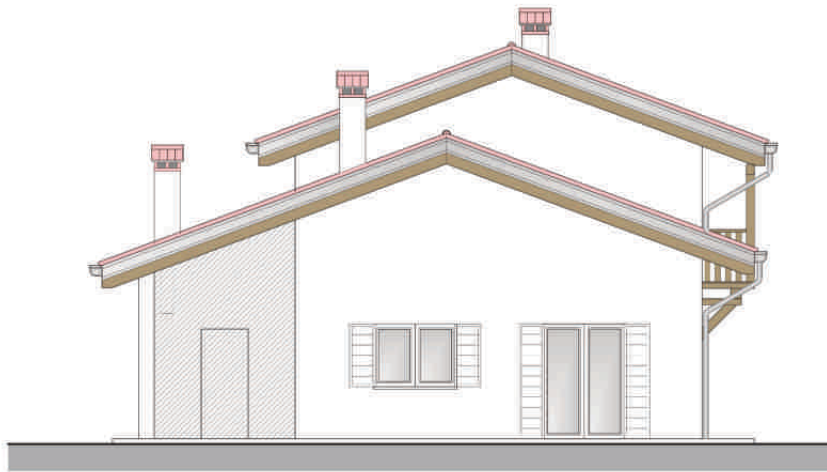
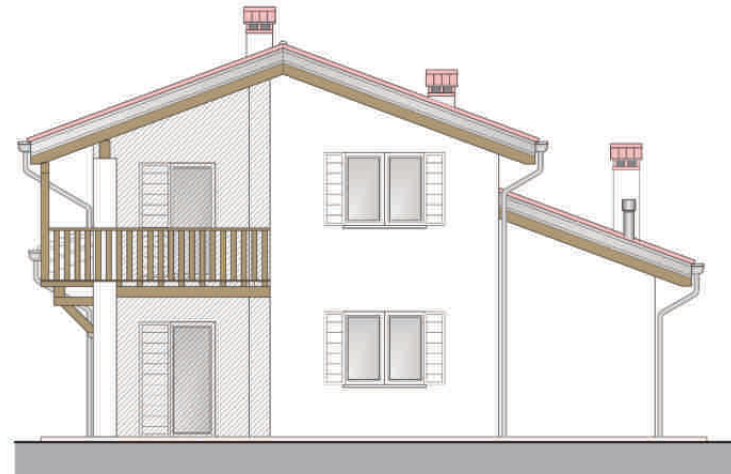

Edifici A 1-2-3

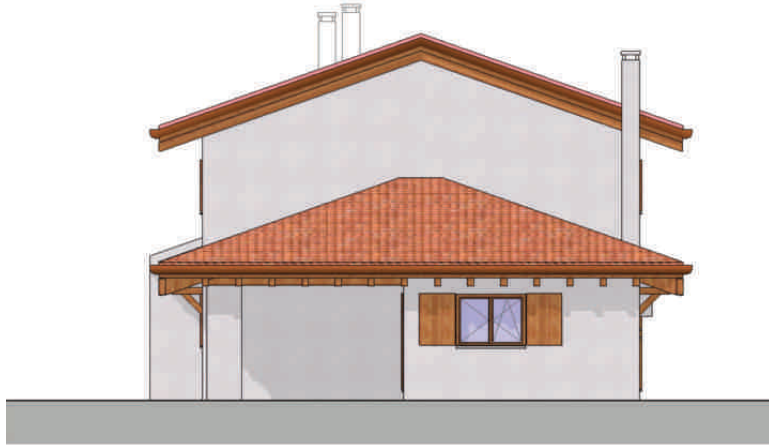

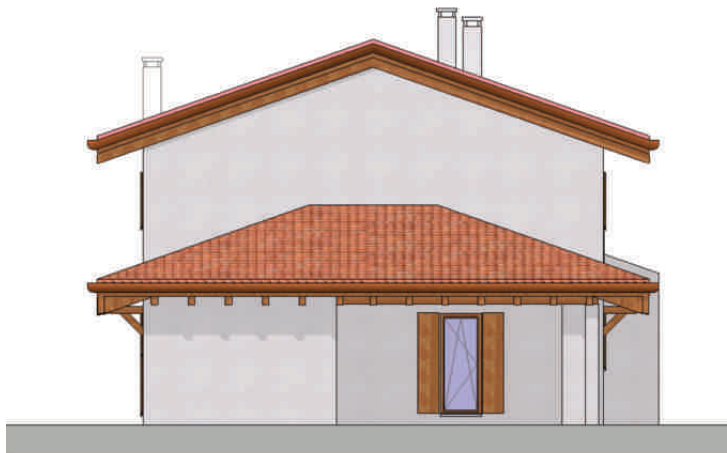

Elenco firmatari

ATTO SOTTOSCRITTO DIGITALMENTE AI SENSI DEL D.P.R. 445/2000 E DEL D.LGS. 82/2005 E SUCCESSIVE MODIFICHE E INTEGRAZIONI

Questo documento è stato firmato da:

NOME: BERNETTI GIULIO

CODICE FISCALE: BRNGLI72L21L424H

DATA FIRMA: 27/01/2021 18:43:09

IMPRONTA: BB398F334097D6B090C173319480363745532C87FADCA6054B60E0A63DA49ECA
45532C87FADCA6054B60E0A63DA49ECA31A296D0B7DCD3F73AFAC93978CE2BCC
31A296D0B7DCD3F73AFAC93978CE2BCC8D50ABF03AFC55A5E4E2AA28DF0430CD
8D50ABF03AFC55A5E4E2AA28DF0430CD70DB15C57FFEB29B86C20D1692ADCAE9

NOME: LORENZUT FABIO

CODICE FISCALE: LRNFBA59T27E098E

DATA FIRMA: 25/02/2021 16:34:06

IMPRONTA: 45F570538EEF87941EB8A21F06F5E6EE13034950AB7A8EF49DB39536217AD837
13034950AB7A8EF49DB39536217AD837A87ECA25855C8E986FA6E3114F8C51CC
A87ECA25855C8E986FA6E3114F8C51CC0774574CF49362BEC8BEE5643D3BB11E
0774574CF49362BEC8BEE5643D3BB11E49BDDC0C939B6223EBEDACFB662C99A8

NOME: DIPIAZZA ROBERTO

CODICE FISCALE: DPZRRT53B01A103I

DATA FIRMA: 26/02/2021 09:23:04

IMPRONTA: 432431F6CB71DE7A614E2EA2F29B8F17EBDCB9EBC38EBE802F78A3EBF36218F7
EBDCB9EBC38EBE802F78A3EBF36218F7847F040A12A205F9469A13A38BA7A1B1
847F040A12A205F9469A13A38BA7A1B1B41FFA2DF25E65A35C97B9F2DDF721F3
B41FFA2DF25E65A35C97B9F2DDF721F3A45036903512D23B871C361C9CE6C2C4