



REGIONE AUTONOMA FRIULI-VENEZIA GIULIA COMUNE DI TRIESTE

Dipartimento Territorio, Ambiente, Lavori Pubblici e Patrimonio
Servizio Pianificazione Territoriale e Porto Vecchio

VARIANTE N° 16 AL P. R. G. C.

ESTENSIONE DELLE INFRASTRUTTURE COMUNI PER LO SVILUPPO DEL
PUNTO FRANCO NUOVO NEL PORTO DI TRIESTE

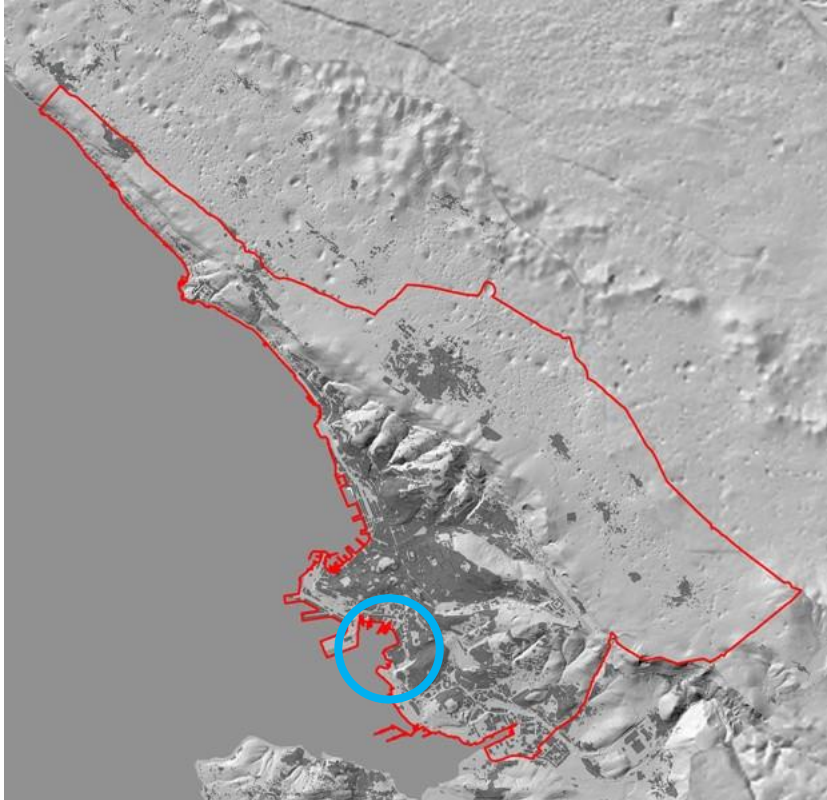

Dirigente Dipartimento
dott. ing. Giulio Bernetti

Direttore Servizio
dott. arch. Eddi Dalla Betta

Proponente
Autorità di Sistema Portuale del Mare Adriatico
Orientale Porti di Trieste e Monfalcone



Progettista
Urb. Raffaele Gerometta

Project Manager
Urb. Fabio Vanin

Work Group
Ing. Elettra Lowenthal
Ing. Matteo Cella
Urb. Ivan Signorile

Asseverazione geologica

aprile 2024

AG

Trieste



VARIANTE N.16 AL VIGENTE P.R.G.C.

ASSEVERAZIONE

AI SENSI DELL'ART. 10, COMMA 4 TER, DELLA L.R. N. 27/1888, COME
INTRODOTTO DALL'ART. 4, COMMA 2, DELLA L.R. N. 15/1992 E DALLA L.R. N. 16/2009

San Vendemiano, 22 aprile 2024

Il sottoscritto dott. Urb. Raffaele Gerometta, di MATE Soc. Coop.va, con sede legale in Bologna, Via San Felice 21, e sede operativa in San Vendemiano, Via Treviso 18, in qualità di progettista della Variante n. 16 al PRGC denominata "Estensione delle infrastrutture comuni per lo sviluppo del Punto Franco Nuovo nel Porto di Trieste" secondo procedura speciale ex Art. 44 del DL 77/2021.

- VISTI gli articoli 10, 11 della L.R. 27/88 modificati dagli art . 4 e 5 della L.R. 15/92;
- VISTA la L.R. 16/09 "Norme per la costruzione in zona sismica e per la tutela fisica del territorio" e s.m.i.;
- VISTO il parere favorevole con prescrizioni espresso dalla Direzione Regionale Centrale Ambiente ed Energia della Regione Autonoma Friuli Venezia Giulia, Servizio Geologico, dd. 02.12.2013 prot. 36656/P, sulla compatibilità tra le previsioni del nuovo strumento urbanistico generale e sulle condizioni geologiche del territorio;
- CONSIDERATO che dette prescrizioni sono state puntualmente recepite negli elaborati del nuovo PRGC
- CONSIDERATO che il progetto collegato alla presente variante è già dotato di relazione geologica
- ACCERTATO che la variante attiene a variazioni che non comportano nuovi o ulteriori carichi insediativi in contesti già urbanizzati ed edificati

ATTESTA

che non è necessario il parere di cui agli articoli 10 e 11 della L.R. 27/88, come sostituiti dagli articoli 4 e 5 della L.R. 15/92 in quanto già reso in sede di compatibilità tra le previsioni del P.R.G.C. vigente con le condizioni geologiche del territorio.

dott. Urb. Raffaele Gerometta

ORDINE RAFFAELE
degli GEROMETTA
ARCHITETTI
PIANIFICATORI n° 120
PAESAGGISTI
della provincia di
TREVISO settore pianificazione territoriale
PIANIFICATORE TERRITORIALE

