

PROSPETTO SUD

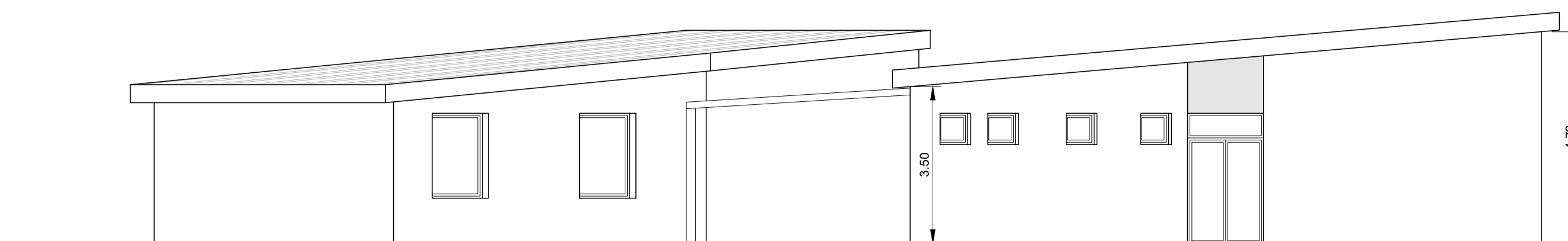

PROSPETTO NORD

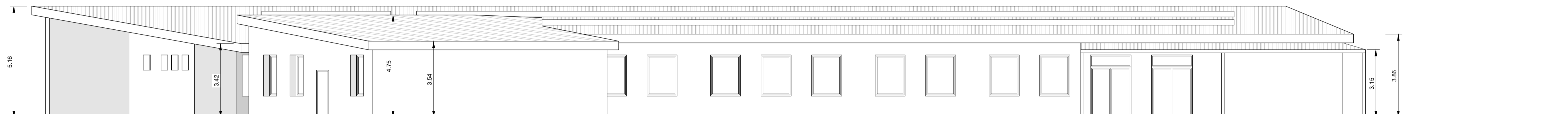

PROSPETTO EST

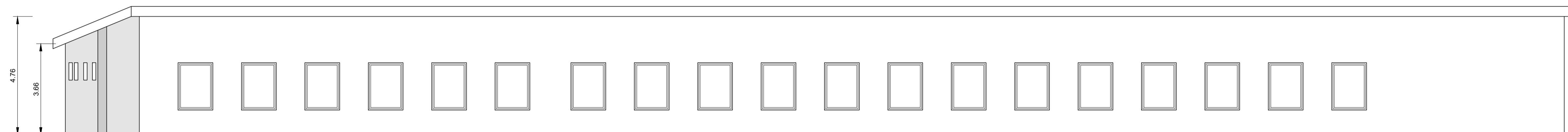

PROSPETTO OVEST

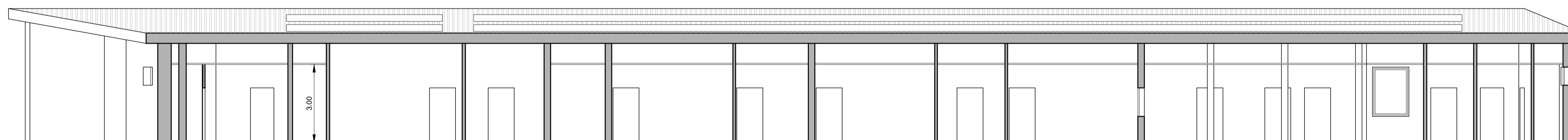

SEZIONE A-A

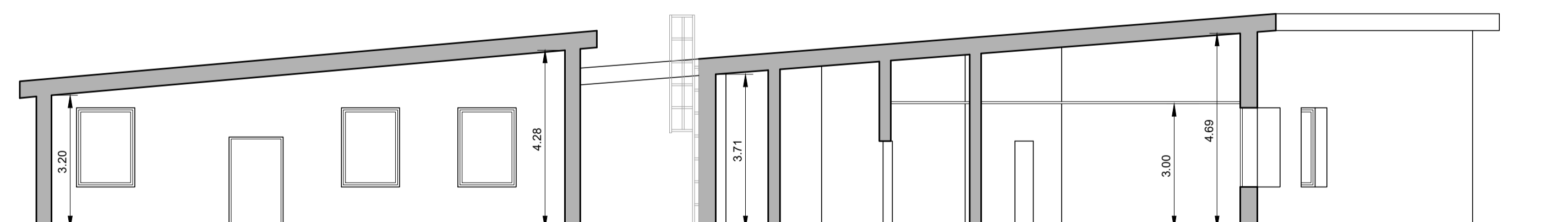

SEZIONE B-B

COMMITTENTE:  
**MINISTERO DELLE INFRASTRUTTURE E DEI TRASPORTI**  
 Via del Teatro Romano, 17 - 34121 Trieste

IL RESPONSABILE DEL PROCEDIMENTO:  
 Ing. Silvia Angeli

**REALIZZAZIONE DELLA NUOVA SEDE DELL'UFFICIO  
 IMMIGRAZIONE DELLA QUESTURA DI TRIESTE  
 PRESSO IL COMPLESSO DENOMINATO  
 "CASERMA DUCHESSA D'AOSTA"  
 SITO IN VIA PIETRO MASCAGNI, 9 - TRIESTE**

**PROGETTO DEFINITIVO**

**STATO DI PROGETTO  
 PROSPETTI E SEZIONI**

REVISIONE	DATA	MOTIVO	CALCOLATO	ESEGUITO	VERIFICATO
02	Maggio 2024	Modifiche richieste dal committente	VER	MGN	VAL
01	Maggio 2024	Modifiche richieste dal committente	VER	MGN	VAL
00	Gennaio 2023	Prima emissione	VER	MGN	VAL

REDAZIONE PROGETTO:  <b>ESSE TI ESSE INGEGNERIA s.r.l.</b> Sede legale: via P. Bronzetti, 30 - 35138 PADOVA Sede operativa: via Armiato, 135 - 35142 PADOVA Tel. 049 8808237 - Fax 049 8829151 e-mail: progettazione@essetiessere.it	PROGETTISTA: Dott. Ing. Pierangelo Valerio	SCALA: 1:100 DATA: Gennaio 2023 ALLEGATO N: <b>2.4</b>
---	---	---

QUESTO DOCUMENTO NON POTRA' ESSERE COPATO, RIPRODOTTO O ALTRIMENTI PUBLICATO IN TUTTO O IN PARTE SENZA IL CONSENSO SCRITTO DEL REDATTORE DEL PROGETTO (page 2/44) - n. 833 - art. 2074 - Reg. C.C.).