

COMUNE DI TRIESTE

PIANO COMUNALE DI CLASSIFICAZIONE ACUSTICA

DOCUMENTO DI RISCONTRO IN MERITO ALLE PRESCRIZIONI DI ARPA-FVG DEL 16-11-2018

3.4.1 Criteri per la definizione della classe I.

Si prende atto della caratterizzazione degli istituti scolastici effettuata su un campione che viene ritenuto dal tecnico estensore del Piano come rappresentativo, secondo metodiche qualitative sull'incidenza acustica delle sorgenti sonore (tipicamente traffico stradale) e sulla disposizione delle aule rispetto alle sorgenti sonore, in suppletiva dell'analisi di tutte le strutture scolastiche del Comune richiesto dai criteri regionali (cfr. pag. 29 della Relazione illustrativa – settembre 2018). Non è presente la scheda per ogni singola UT contenente l'edificio sensibile.

Si prende atto del commento che non richiede modifiche. La presenza degli edifici sensibili è evidente fin dalla parametrica. Si allega l'elenco delle scuole del territorio.

3.4.3 Criteri per la definizione delle classi V e VI.

La zona Portuale viene inserita in classe III (cfr. ad esempio UT n. 6590 – 2386 – 5316); la stessa zona "L1" viene suddivisa in L1a-b-c secondo diversi parametri urbanistici. In tal senso è opportuno richiamare i criteri regionali (cfr. DGR 463/09 – punto "4.3 Criteri per la definizione della classe V e VI - Per la definizione delle classi V e VI si fa riferimento allo strumento urbanistico comunale o sovracomunale di scala adeguata. Tutte le U.T. che hanno una destinazione urbanistica "D: Parti del territorio destinate ad impianti industriali o ad essi assimilati" (in accordo con la definizione del vigente strumento di pianificazione territoriale regionale) vengono classificate, nella fase parametrica, in classe acustica V, ivi incluse le aree portuali ad intensa attività."). E' quindi eventualmente possibile effettuare un'analisi sulla diversa vocazione ed intensità delle attività delle varie aree per una classificazione in classe V parametrica.

E' stata eseguita una valutazione di lungo periodo. Le attività e l'intensità delle stesse, sono variabili, con velocità differente e non stimabile a priori. Valutare le possibilità di variazione interna dei livelli sonori, avrebbe significato fotografare un momento e cristallizzarlo. Poiché la vocazione delle aree è certamente industriale, creare della differenze adesso avrebbe significato limitare le possibilità dei futuri insediamenti produttivi. E' stata anche valutata l'importanza strategica delle attività portuali per la città ed il territorio circostante. Perciò eventuali variazioni nella classificazione parametrica si sarebbero comunque dovute cambiare nuovamente nella classificazione definitiva. Allegato 2

3.4.4 Individuazione delle aziende agricole.

Non è presente la dislocazione o la trattazione delle aziende agricole; nel caso in cui tali attività non siano presenti sul territorio comunale, ovvero la trattazione non riservi elementi

incidenti sul Piano, è sufficiente una nota di conferma sull'invarianza delle classi acustiche parametriche.

Le attività agricole sono rade e di dimensioni non rilevanti. Non risultano allevamenti zootecnici di importanti dimensioni che abbiano bisogno di impianti di condizionamento e ventilatori di grandi dimensioni. Le attività sono state poste in deroga automatica quando si trovano nelle aree di classe I. Sarà inserita una modifica al comma B-bis dell'art. 8 delle NTA, estendendo la deroga automatica alle aziende agricole poste in qualunque classe. Di conseguenza si considerano invariati rispetto al Piano.

3.5.3 Criteri per l'aggregazione della classe V e VI.

La documentazione deve essere integrata con una specifica tabella che indichi per ogni zona industriale l'ampiezza (ml) delle relative fasce di decadimento acustico di classe V, IV, III in conformità a quanto previsto dai criteri regionali (cfr. DGR 463/09 punto. 5.3). Per le fasce acustiche con ampiezza calcolata, si richiede una nota d'integrazione che ne specifichi le modalità di definizione, specificando la metodologia utilizzata: calcolo matematico (algoritmo di propagazione), modellizzazione acustica o misura fonometrica.

Viene prodotta la tabella delle aree industriali con le fasce di decadimento e la relativa ampiezza. La nota a piè di pagina illustra il significato delle definizioni ed i metodi utilizzati per la determinazione delle fasce di decadimento.

A titolo di puro esempio, l'UT 2142 si trova all'interno dell'area ferroviaria e si collega a sud con una fascia di decadimento e a nord non ci sono ricettori.

Nell'area della collina di Servola, che "vede" ampia parte della zona industriale e portuale, sono state usate le misure fonometriche esistenti, seguendo le indicazioni delle linee guida per la definizione delle fasce di decadimento con le misure fonometriche. Nella mappa in allegato 3, sono segnati due punti caratteristici. Il punto al confine tra la IV e la III classe, è adeguato tenendo conto dell'incertezza della misura. Il dato trovato è solo il valore centrale dell'intervallo d'incertezza che è almeno pari a +/- 2 dB.

Si veda allegato 3.

3.6.1 Infrastrutture stradali.

Si prende atto della scelta di classificare le strade locali "E-F" secondo quanto indicato a pagina 18 della relazione Illustrativa. In tal senso è opportuno meglio esplicitare i limiti delle strade in riferimento alla tabella 6. della DGR 463/09, specificando se la dicitura "il limite della più alta delle due classificazioni" s'intendano i limiti della "classe acustica più rappresentativa delle U.T. prospicienti il tronco stradale omogeneo" riferiti quindi ai limiti acustici delle tipologie "A-B-C".

Tenendo conto della tabella 6 della DGR 463/09, una strada è la separazione fisica tra aree che possono avere destinazioni d'uso diverse e quindi classificazioni diverse. I flussi veicolari hanno evidentemente lo stesso effetto su entrambe le facciate prospicienti. Il meccanismo della prevalenza sulla strada dell'area a classificazione più alta è illustrato nell'allegato 4.

3.8 Stesura della Zonizzazione Definitiva (Z.I.).

Le modifiche apportate dalla Zonizzazione Aggregata/ Integrata alla Zonizzazione Definitiva risultano consistenti; in alcuni casi il passaggio dalla Zonizzazione Parametrica alla Aggregata/Integrata, motivato nella documentazione "Relazione scelte adottate ZA.pdf", non viene confermato nella stesura Definitiva. Tali passaggi devono essere puntualmente illustrati e maggiormente tracciati: in tal senso deve essere prodotta una tabella che riporti sistematicamente le modifiche delle singole UT effettuate dalla Zonizzazione Parametrica, alla zonizzazione Integrata ed infine alla Zonizzazione Definitiva, con annessa una giustificazione che può essere anche tabellata nelle varie casistiche.

Si è ritenuto che eseguire le maggiori aggregazioni nella fase definitiva facesse risaltare con maggior chiarezza le scelte di pianificazione acustica in coerenza con il PRG (tenendo presente le aree di tutela SIC).

La tabellazione delle modifiche delle singole UT dalla zonizzazione parametrica alla definitiva si ritiene risultino sufficientemente evidenti dall'analisi delle relative mappe. In sintesi tutte le modifiche hanno seguito il criterio della classificazione di area vasta, evitando quasi sempre la definizione di aree di piccole dimensioni. Il meccanismo fisico del decadimento dell'energia sonora ci obbliga alla riunione di UT anche di diverse dimensioni, in aree più ampie. L'attribuzione di classe viene poi eseguita tenendo conto della prevalenza delle destinazioni d'uso nelle nuove aree disegnate. Seguono alcune schede esemplari che riguardano zone note e, per l'intensità del traffico, critiche dal punto di vista delle immissioni alle facciate degli edifici. Allegato 5

Il responsabile

Dr. Folco de Polzer

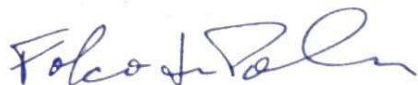

UT	CLASSE ACUSTICA AREA	CLASSE fascia decadimento	CLASSE ACUSTICA	Criteri adottati giustificativi	ampiezza Media fascia decadimento in ml
2097	5	area inserita in classe IV			NO
2098	5	area inserita in classe IV			NO
2099 6803	5	decadimento area UT 2099;6803	4		60
2101 2102 2103	5	decadimento area UT 2101;2102;2103	4		60
2105	6	area compresa in VI classe area Porto_Servola			NO
2106	6	area compresa in VI classe area Porto_Servola			NO
2107	5	si trova già in una fascia di decadimento dell'area VI classe			intera UT
2109	5	si trova già in una fascia di decadimento dell'area VI classe			intera UT
2110	6	area compresa in VI classe area Porto_Servola			NO
2112	5	area inserita in classe IV			NO
2113	5	decadimento area UT 2113	4	spessore inferiore per la presenza di edifici schermanti	45
			3		90
2114	5	decadimento area UT 2114	4		40
			3		80
2115	6	area compresa in VI classe area Porto_Servola			NO
2116	6	area compresa in VI classe area Porto_Servola			NO
2117	5	si trova già in una fascia di decadimento dell'area VI classe			intera UT
2118	6	area compresa in VI classe area Porto_Servola			NO
2121	6	area compresa in VI classe area Porto_Servola			NO
2122 2123	5	decadimento area UT 2122;2123	4		60
		decadimento area UT 2122;2123	3		120
2124	6	area compresa in VI classe area Porto_Servola			NO
2125	6	area compresa in VI classe area Porto_Servola			NO
2126	6	area compresa in VI classe area Porto_Servola			NO
2127	6	area compresa in VI classe area Porto_Servola			NO
2128	6	area compresa in VI classe area Porto_Servola			NO
2129	6	area compresa in VI classe area Porto_Servola			NO
2130	6	area compresa in VI classe area Porto_Servola			NO
2131	5	decadimento area UT 2131	4	spessore inferiore per la presenza di una strada e di boschi, nonché di edifici schermanti a nord	45
		decadimento area UT 2131	3		90
2132	5	decadimento area UT 2132	4		50
2133	5	decadimento area UT 2133	4	in tali U.T. insiste il cimitero a nord-est e via dell'Istria a nord-ovest. Non vi è possibilità di spazio fisico per una fascia "ordinaria" poiché è presente una scuola dall'altro lato	35
2134	5	decadimento area UT 2134	4		45
2136	5	decadimento area UT 4134	4	spessore inferiore poiché schermato da alberature e per la presenza di quote diverse rispetto alle abitazioni più vicine	45
		decadimento area UT 4134	3		80
2140	5	decadimento area UT 2140	4		60
		decadimento area UT 2140	3		180
2141	5	area inserita in classe IV			NO
2142	5	decadimento area UT 2142	4		60
		decadimento area UT 2142	3		120
2143	5	decadimento area UT 2143	4		60
		decadimento area UT 2143	3		120
4213	5	decadimento area UT 4134	4	consiste in un impianto di distribuzione di carburanti, sorgente non altamente rumorosa	45
		decadimento area UT 4134	3		80
4300	6	area compresa in VI classe area Porto_Servola			NO
5186	6	area compresa in VI classe area Porto_Servola			NO

5236	6	area compresa in VI classe area Porto_Servola			NO
5237	6	area compresa in VI classe area Porto_Servola			NO
5238	6	area compresa in VI classe area Porto_Servola			NO
5239	6	area compresa in VI classe area Porto_Servola			NO
5240	5	area compresa in VI e V classe area Porto_Servola			NO
5309	6	area compresa in VI classe area Porto_Servola			NO
5312	5	si trova già in una fascia di decadimento dell'area VI classe			intera UT
5492	5	decadimento area UT 5492	4	spessori disomogenei poiché la U.T. consiste in cava ove a nord est c'è la parete di fondo. Insiste poi una strada, più rumorosa della cava ed un bosco limitrofo	30
		decadimento area UT 5492	3		60
5496	5	decadimento area UT 5496	4		60
		decadimento area UT 5496	3		120
6015	6	area compresa in VI classe area Porto_Servola			NO
6319	5	si trova già in una fascia di decadimento dell'area VI classe			intera UT
6615	6	area compresa in VI classe area Porto_Servola			NO
6688	5	decadimento area UT 6688	4	U.T. immersa nei boschi con strada sterrata di accesso	30
		decadimento area UT 6688	3		60
6753	5	decadimento area UT 6753	4		60
		decadimento area UT 6753	3		120

Nota di spiegazione.

Colonna "Ampiezza media fascia: la risposta NO viene data quando non si ha una fascia di decadimento propria. Se Intera UT, la UT è completamente in fascia di decadimento di altre aree. La dimensione di fascia "60" rappresenta un decadimento normale, senza la conoscenza di dettaglio delle sorgenti presenti nella UT. Le larghezze da 90 m ai 120 vengono assegnate dopo verifica delle misure presenti. Le larghezze superiori, fino ai 180 m, derivano da ipotesi di emissioni sonore derivate dalla disponibilità di misure anche di terze parti, incrociate con calcoli di propagazione effettuati con la norma ISO 9613/2009. Sono state semplificate le condizioni del terreno e la morfologia delle sorgenti, poiché non si dispone di dati di potenza sonora delle sorgenti presenti nelle aree industriali.

**ALLEGATO 3 – Decadimento Servola
QUARTIERE DI SERVOLA**

Piano di Classificazione Acustica comune di Trieste

Punto controllo ARPA: Via S. Lorenzo in Selva, 25/1

Punto da rilievo fonometrico: Via Pitacco, 40: 55.5 dB(A)

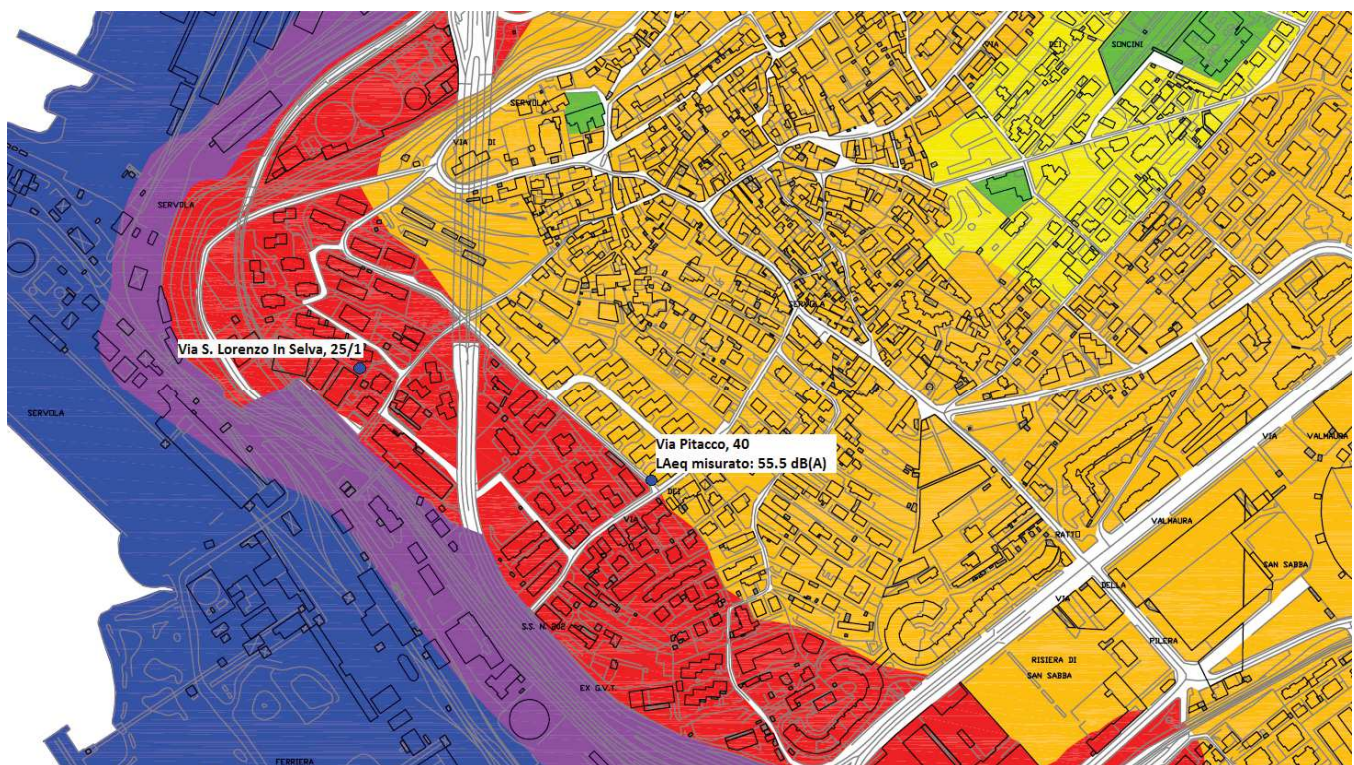

Allegato 4 - Esempio limiti strade E ed F TRIESTE:

tavola 8.4 I parte estratti 1 e 2:

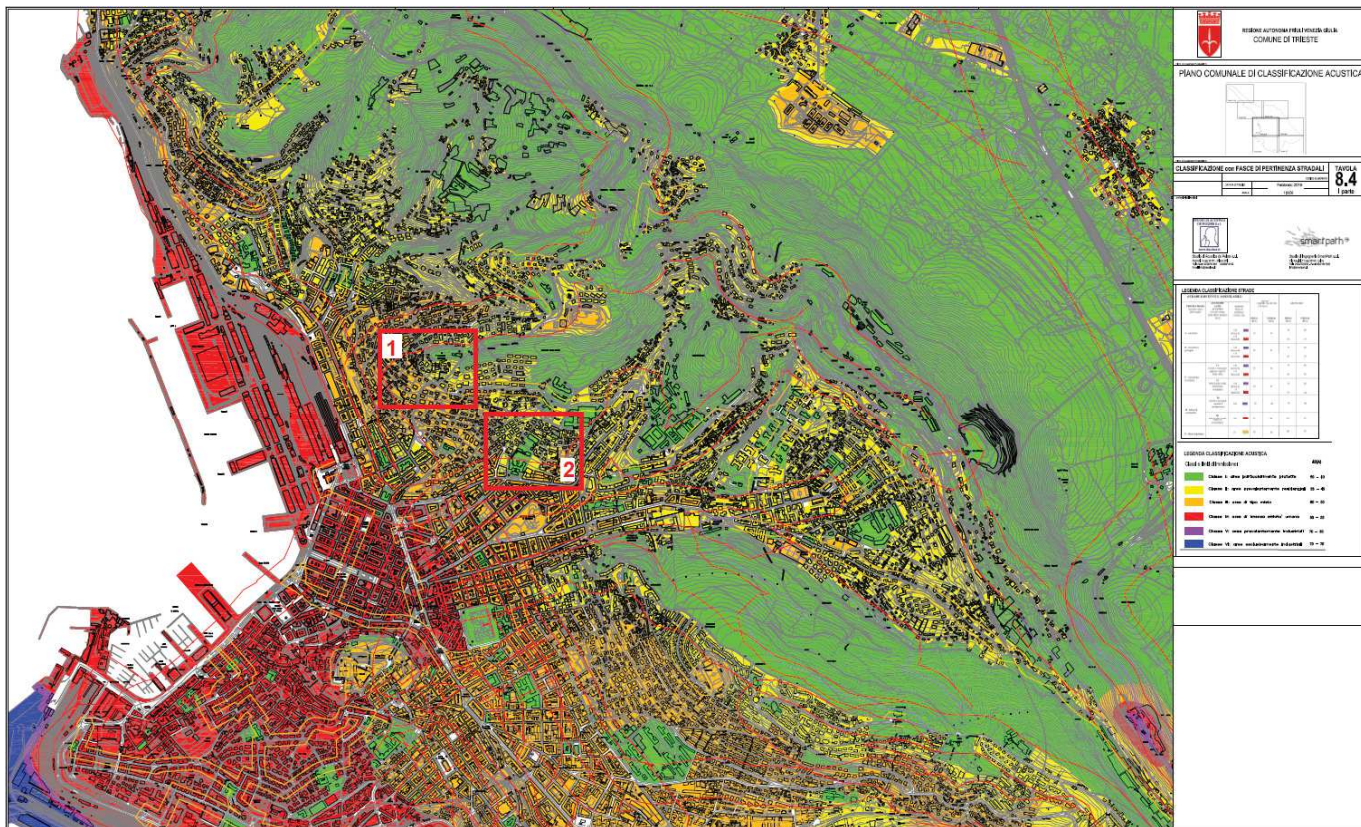

estratto 1:

via Catullo aree II e III classe



Limiti da applicare, 30 m dal ciglio della strada, di III



L'ampliamento della III vale solo per illustrare la pertinenza a 30 m.

estratto 2:



Via di Romagna area di II classe con area di III classe

Limiti da applicare, 30 m dal ciglio della strada, di III classe

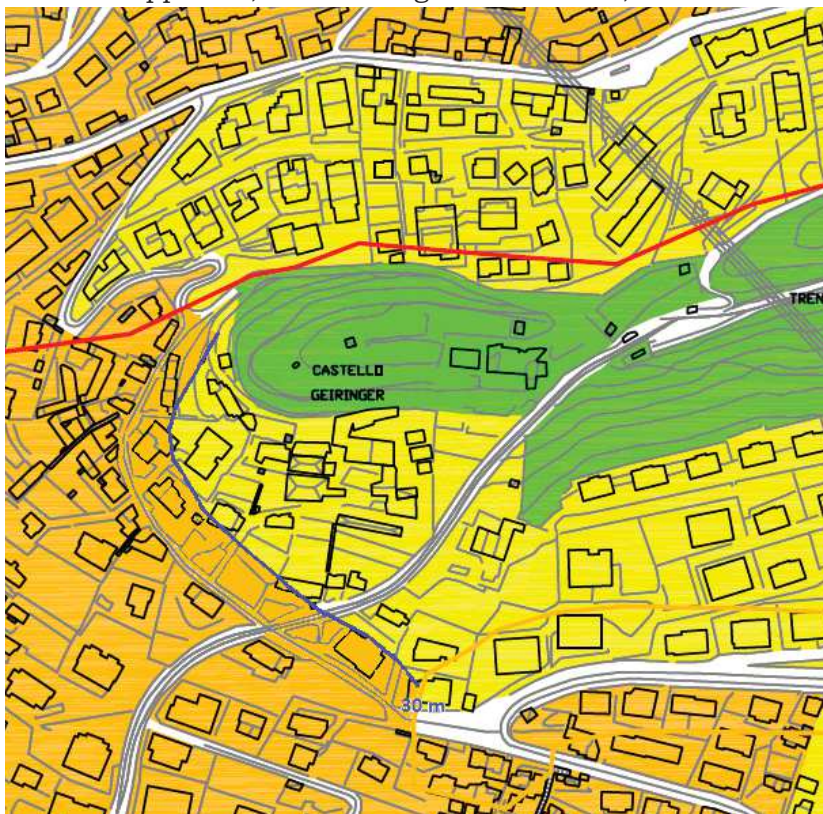

L'allargamento della III classe mostra la fascia di 30 m.

Allegato 5 - Esempi classificazione UT nelle diverse Fasi:

via Carducci/piazza Oberdan

Suddivisione in Unità Territoriali

Classificazione PARAMETRICA



AGGREGATA

INTEGRATA

DEFINITIVA



Unità Territoriali	Classificazione PARAMETRICA	Classificazione AGGREGATA	Classificazione INTEGRATA	Classificazione DEFINITIVA
3262	1	1	1	1
73	4	4	4	4
3259	4	4	4	4
3260	1	1	1	1
74	2	4	4	4
3261	2	4	4	4
77	4	4	4	4
79	4	4	4	4
3258	4	4	4	4
78	4	4	4	4
82	4	4	4	4
299	4	4	4	4
3266	4	4	4	4
3275	4	4	4	4
298	4	4	4	4
3276	1	1	1	1
3277	1	1	1	1
3280	2	4	4	3
297	4	4	4	3

296	4	4	4	3
4770	4	4	4	4
295	4	4	4	4
3268	4	4	4	4
3279	2	4	4	4
384	4	4	4	3
6252	4	4	4	3
6255	3	3	3	3
6254	4	4	4	3

via di Valmaura

Suddivisione in Unità Territoriali

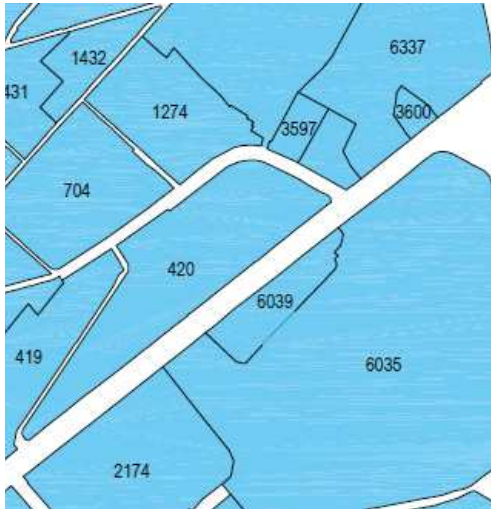

Classificazione PARAMETRICA

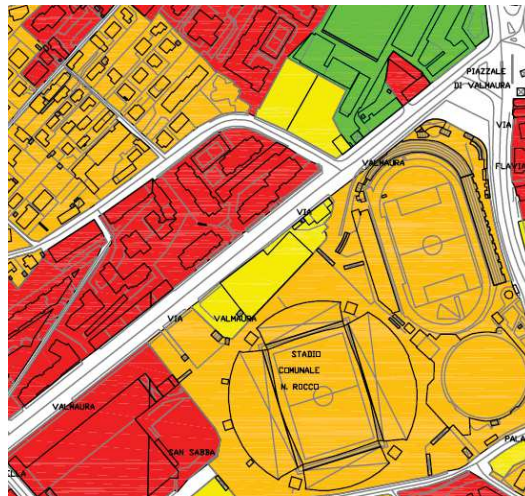

AGGREGATA

INTEGRATA

DEFINITIVA

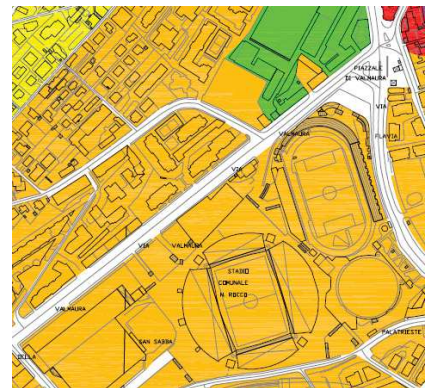
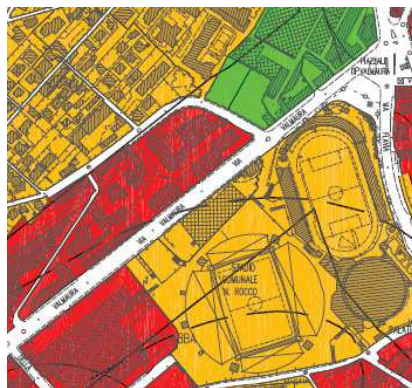
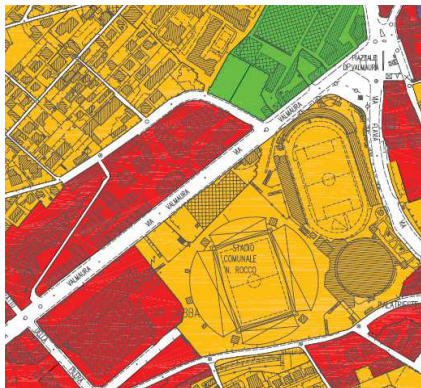

Unità Territoriali	Classificazione PARAMETRICA	Classificazione AGGREGATA	Classificazione INTEGRATA	Classificazione DEFINITIVA
1432	4	3	3	2
1274	3	3	3	3
3597	2	3	3	3
6337	3	3	3	3
3600	4	3	3	3
704	3	3	3	3
420	4	4	4	3
419	4	4	4	3

6039	2	3	3	3
2174	4	4	4	3
6035	3	3	3	3

via Commerciale

Suddivisione in Unità Territoriali

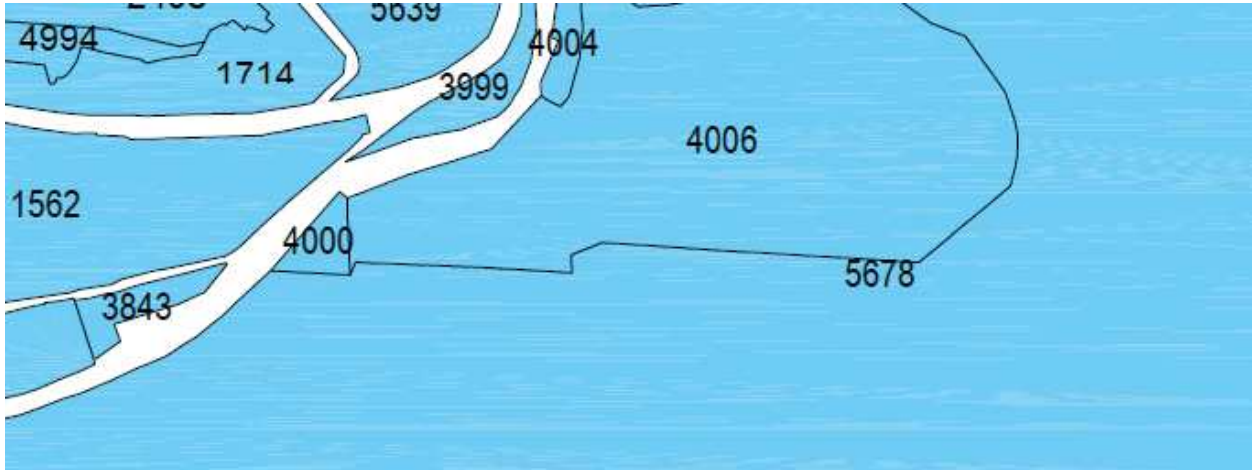

Classificazione PARAMETRICA



Classificazione AGGREGATA



Classificazione INTEGRATA



Classificazione DEFINITIVA



Unità Territoriali	Classificazione PARAMETRICA	Classificazione AGGREGATA	Classificazione INTEGRATA	Classificazione DEFINITIVA
1562	3	3	3	2
1714	4	2	2	2
3843	3	3	3	2
4000	2	2	2	3
4006	2	2	2	3
5678	1	1	1	(con fascia seconda) 1

Allegato 6

Raccolta delle scuole del Comune di Trieste

Scuole dell'infanzia

Nome	Indirizzo	Cap	Tipo
<u>A. Illersberg</u>	Via Gruden 34		Statale
<u>Andrej Cok - Ling.ins.slovena</u>	Piazzale Monte Re 2	34016	Statale
<u>B.munari</u>	Via Zandonai 4	34148	Statale
<u>Circolo Villa Opicina- L.ins.slo</u>	Piazzale Monte Re 2	34151	Statale
<u>Di Altura</u>	Via Monte Peralba 19	34149	Statale
<u>Di Barcola</u>	Via Vallicula 11	34136	Statale
<u>Di Barcola - Ling.ins.slovena</u>	Via Vallicula 11	34128	Statale
<u>Di Longera</u>	Strada Per Longera 240	34149	Statale
<u>Di Longera - Ling.ins.slovena</u>	Strada Per Longera 240	34128	Statale
<u>Di Melara</u>	Via Forlanini 30	34139	Statale

Nome	Indirizzo	Cap	Tipo
<u>Di Prosecco</u>	Prosecco 185	34151	Statale
<u>Di San Giacomo- ling.ins.slovena</u>	Via Luigi Frausin, 12-14	34137	Statale
<u>Di Santa Croce</u>	Santa Croce 442	34151	Statale
<u>Di Servola - Ling.ins.slovena</u>	Salita De Marchi 08	34146	Statale
<u>Di Via Colonna</u>	Via Colonna N.1	34124	Statale
<u>Di Via Kandler</u>	Via Kandler 10	34126	Statale
<u>Duca D'aosta</u>	Via Besenghi 13	34144	Statale
<u>Elvira Kralj - Ling.ins.slovena</u>	Trebiciano 30	34012	Statale
<u>F.filzi - A.grego</u>	Strada di Guardiella 9	34128	Statale
<u>Fulvio Tomizza</u>	Via Commerciale 164	34134	Statale

Nome	Indirizzo	Cap	Tipo
-------------	------------------	------------	-------------

Nome	Indirizzo	Cap	Tipo
<u>Ii Circolo</u>	Via Vespucci 2	34144	Statale
<u>Istituto Com. Vladimir Bartol Slov</u>	Via Caravaggio, 4	34128	Statale
<u>Istituto Compr. Giancarlo Roli</u>	Via Sergio Forti 15	34148	Statale
<u>Istituto Compr. Altipiano</u>	Via di Basovizza 5	34151	Statale
<u>Istituto Compr. Roiano Gretta</u>	Salita di Gretta 34/2	34136	Statale
<u>Istituto Compr. San Giacomo L. Ins.</u>	Via Frausin 12	34137	Statale
<u>Istituto Compr. Via Commerciale</u>	Via Sant'anastasio 15	34134	Statale
<u>Ist.compr. Divisione Julia</u>	Viale Xx Settembre 26	34125	Statale
<u>Ist.compr. Valmaura</u>	Salita di Zugnano 5	34148	Statale

Nome	Indirizzo	Cap	Tipo
<u>Ist.compr.iqbal Masih</u>	Via Forlanini 32	34139	Statale
<u>Ist.compr.san Giovanni</u>	Via dei Cunicoli 8	34126	Statale
<u>Istituto Suore T.f. Elisabettine Casa Dei Bambini S.giusto</u>	Via Monte San Gabriele N. 34	34100	Paritaria
<u>J.piaget</u>	Via Pagano 8	34149	Statale
<u>Jakob Ukmar - Ling.ins.slovena</u>	Strada Vecchia dell'istria 78	34148	Statale
<u>Just Kosuta- l.ins.slovena</u>	S.croce 442	34010	Statale
<u>M. Fraulini</u>	Via San Mauro N.14	34151	Statale
<u>Marjan Stoka- ling.ins.slovena</u>	Prosecco, 185	34017	Statale
<u>Miela Reina</u>	Via Polonio 4	34125	Statale
<u>Mons.e.marzari</u>	Piazzale Monte Re 2	34016	Statale

Nome	Indirizzo	Cap	Tipo
Ruggero Manna	Via Ruggero Manna 7	34124	Statale

Nome	Indirizzo	Cap	Tipo
S. Rutteri	Via di Basovizza 60	34016	Statale
Sc.mat.paritaria Opera San Giuseppe - Casa Della Fanciulla	Via dell'istria N. 61	34137	Paritaria
Scuola Dell'infanzia Paritaria Sorelle Agazzi	Vicolo San Fortunato N. 1	34100	Paritaria
Scuola Dell'infanzia Paritaria Ancelle Della Carità	Via Ginnastica N. 79	34100	Paritaria
Scuola Dell'infanzia Paritaria Armida Barelli	Viale Ili Armata N. 22	34123	Paritaria
Scuola Dell'infanzia Paritaria Azzurra	Via Puccini N. 63	34100	Paritaria

Nome	Indirizzo	Cap	Tipo
<u>Scuola Dell'infanzia Paritaria Beata Vergine</u>	Via Scorcola N. 7	34100	Paritaria
<u>Scuola Dell'infanzia Paritaria Borgo Felice</u>	Via Panebianco N. 14	34100	Paritaria
<u>Scuola Dell'infanzia Paritaria C. Stuparich</u>	Strada di Rozzol N. 61	34139	Paritaria
<u>Scuola Dell'infanzia Paritaria Casetta Incantata</u>	Via dell'istria 56/58 (sede Provvisoria)	34139	Paritaria
<u>Scuola Dell'infanzia Paritaria Collegio Dimesse</u>	Pendice Scoglietto N. 7	34100	Paritaria
<u>Scuola Dell'infanzia Paritaria Cuccioli</u>	Via Vittorino Da Feltre N. 8	34100	Paritaria
<u>Scuola Dell'infanzia Paritaria Delfino Blu</u>	Salita di Gretta 34/4	34100	Paritaria
<u>Scuola Dell'infanzia Paritaria Don D. Chalvien</u>	Via Svevo N. 21/1	34100	Paritaria

Nome	Indirizzo	Cap	Tipo
<u>Scuola Dell'infanzia Paritaria European School Of Trieste</u>	Via Ovidio N. 49	34134	Paritaria
<u>Scuola Dell'infanzia Paritaria Ferrante Aporti</u>	Pendice Scoglietto N. 20	34100	Paritaria
<u>Scuola Dell'infanzia Paritaria Giardino Incantato</u>	Vicolo dell'edera N. 10	34100	Paritaria
<u>Scuola Dell'infanzia Paritaria Giochi Delle Stelle</u>	Via Archi N. 2	34100	Paritaria
<u>Scuola Dell'infanzia Paritaria Il Giardino Dei Sogni</u>	Via Boegan N. 5	34100	Paritaria
<u>Scuola Dell'infanzia Paritaria Il Tempo Magico</u>	Via Vasari N. 23	34100	Paritaria

Nome	Indirizzo	Cap	Tipo
-------------	------------------	------------	-------------

Nome	Indirizzo	Cap	Tipo
<u>Scuola Dell'infanzia Paritaria Istituto Sacro Cuore di Gesù</u>	Via Tommaso Grossi N. 8	34100	Paritaria
<u>Scuola Dell'infanzia Paritaria Kamillo Kromo</u>	Strada Vecchia dell'istria N. 78	34100	Paritaria
<u>Scuola Dell'infanzia Paritaria L'arcobaleno</u>	Via Frescobaldi N. 33	34100	Paritaria
<u>Scuola Dell'infanzia Paritaria L'isola Dei Tesori</u>	Vicolo delle Rose N. 5	34100	Paritaria
<u>Scuola Dell'infanzia Paritaria La Capriola</u>	Via Curiel N. 10	34100	Paritaria
<u>Scuola Dell'infanzia Paritaria La Scuola Del Sole</u>	Via Manzoni N. 14	34100	Paritaria
<u>Scuola Dell'infanzia Paritaria M.silvestri</u>	Borgo San Nazario N. 73	34100	Paritaria
<u>Scuola Dell'infanzia Paritaria Maddalena di</u>	Via Rossetti N. 66	34100	Paritaria

Nome	Indirizzo	Cap	Tipo
<u>Canossa</u>			
<u>Scuola Dell'infanzia Paritaria Marco Tedeschi</u>	Via del Monte N. 3	34100	Paritaria
<u>Scuola Dell'infanzia Paritaria Maria Ausiliatrice</u>	Via dell'istria N. 55	34100	Paritaria
<u>Scuola Dell'infanzia Paritaria Mille Bimbi</u>	Via dei Mille N. 6	34100	Paritaria
<u>Scuola Dell'infanzia Paritaria Mille Colori</u>	Via Salvore N. 12	34100	Paritaria
<u>Scuola Dell'infanzia Paritaria Nuvola Olga</u>	Via Alle Cave N. 4	34100	Paritaria
<u>Scuola Dell'infanzia Paritaria Pallini</u>	Via Pallini N. 2	34100	Paritaria
<u>Scuola Dell'infanzia Paritaria Pollitzer G.</u>	Via dell'istria N. 170	34100	Paritaria
<u>Scuola Dell'infanzia Paritaria Primi Voli</u>	Via Mamiani N. 2	34100	Paritaria

Nome	Indirizzo	Cap	Tipo
<u>Scuola Dell'infanzia Paritaria Rena Nuova</u>	Via Antenorei N. 14	34100	Paritaria
<u>Scuola Dell'infanzia Paritaria Sacro Cuore - Orsoline</u>	Via Cerreto N. 2	34136	Paritaria
<u>Scuola Dell'infanzia Paritaria Stella Marina</u>	Via Ponziana N. 32	34100	Paritaria
<u>Scuola Dell'infanzia Paritaria Tor Cucherna</u>	Via Tigor N. 24	34100	Paritaria

Nome	Indirizzo	Cap	Tipo
<u>Sergio Laghi</u>	Strada di Fiume 155	34149	Statale
<u>Tre Casette</u>	Via Petracco 12	34100	Paritaria
<u>Ubald Vrabc-ling.ins.slovena</u>	Via Igo Gruden, 34	34012	Statale

SCUOLE ELEMENTARI

Nome	Indirizzo	Cap	Tipo
<u>2? Circolo - Scuola In Ospedale</u>	Via dell'istria N. 65/1		Statale
<u>A. Degrassi</u>	Piazzale Monte Re 2	34016	Statale
<u>A. Padoa</u>	Via Archi 4	34142	Statale
<u>A. Pittoni</u>	Via Vasari 23	34129	Statale
<u>A.cernigoj - Lingua Ins.slovena</u>	Prosecco 177	34017	Statale
<u>A.sirk - Lingua Ins. Slovena</u>	Santa Croce 217	34010	Statale
<u>B. Marin</u>	Via Marco Praga 6	34146	Statale
<u>C. Collodi</u>	Via San Pasquale 95	34139	Statale
<u>C. Lona</u>	Via San Mauro 14	34016	Statale
<u>C. Suvich</u>	Via Kandler 10	34126	Statale

Nome	Indirizzo	Cap	Tipo
<u>Circolo Villa Opicina- I.ins.slo</u>	Piazzale Monte Re 2	34151	Statale
<u>D. Lovisato</u>	Via Italo Svevo 15	34145	Statale
<u>D. Rossetti</u>	Via Zandonai 4	34148	Statale
<u>Don L. Milani</u>	Via Alpi Giulie 23	34149	Statale
<u>Duca D'aosta</u>	Via Vespucci 2	34144	Statale
<u>E. De Marchi</u>	Belvedere Guido De Santi 1	34146	Statale
<u>E. Morpurgo</u>	Scala Campi Elisi 4	34143	Statale
<u>E.tarabochia</u>	Via dei Giacinti 7	34135	Statale
<u>F. Dardi</u>	Via Giotto 2	34125	Statale
<u>F.bevk - Lingua Ins. Slovena</u>	Piazzale Monte Re 2	34016	Statale

Nome	Indirizzo	Cap	Tipo
F.filzi - A.grego	Strada di Guardiella 9	34128	Statale
F.finzgar - Lingua Ins. Slovena	Via Cerreto 19	34128	Statale
F.Ili Visintini	Via Sergio Forti 15	34148	Statale
F.milcinski -lingua Ins.slovena	Via Marchesetti 16	34128	Statale
G. Foschiatti	Via Benussi 15	34148	Statale
G. Rodari	Via Pagano 5	34149	Statale
G. Venezian	Prosecco 177	34017	Statale
Gregoristituto Comprensivo Stepancistituto Comprensivo -l.ins.slov.	Sal. De Marchi 8	34146	Statale
I.grbec - Lingua Ins. Slovena	Salita E. De Marchi 8	34146	Statale

Nome	Indirizzo	Cap	Tipo
<u>Ii Circolo</u>	Via Vespucci 2	34144	Statale
<u>J. Kugy</u>	Via di Basovizza 60	34016	Statale
<u>J.ribicistituto Comprensivo - Lingua Ins. Slovena</u>	Via Luigi Frausin 12-14	34137	Statale
<u>L. Mauro</u>	Via dei Cunicoli 8	34126	Statale
<u>N. Sauro</u>	Via Tigor 3	34131	Statale
<u>O.zupancistituto Comprensivo - Lingua Ins.slovena</u>	Via Caravaggio 4	34128	Statale
<u>P.tomazistituto Comprensivo - Lingua Ins. Slovena</u>	Trebiciano 33	34012	Statale
<u>P.trubar - Lingua Ins.slovena</u>	Via Igo Gruden 19	34012	Statale
<u>R. Manna</u>	Via Ruggero Manna 5	34134	Statale

Nome	Indirizzo	Cap	Tipo
<u>S. Laghi</u>	Strada di Fiume 155	34149	Statale
<u>S. Pertini</u>	Via Forlanini 30	34139	Statale
<u>S. Slataper</u>	Via della Bastia 2	34137	Statale
<u>San Giusto Martire</u>	Via Trissino 12	34144	Statale
<u>Santa Croce</u>	Santa Croce 442	34010	Statale
<u>Scuola Primaria Ancelle Della Carità</u>	Via Ginnastica 79	34142	Paritaria
<u>Scuola Primaria Collegio Dimesse</u>	Via Pendice Scoglietto 7	34127	Paritaria
<u>Scuola Primaria European School Of Trieste</u>	Via Ovidio N. 49	34134	Paritaria
<u>Scuola Primaria Istituto Beata Vergine</u>	Via di Scorcola N. 7	34100	Paritaria
<u>Scuola Primaria Istituto Sacro Cuore di Gesù - Clarisse</u>	Via Grossi N. 8	34131	Paritaria

Nome	Indirizzo	Cap	Tipo
<u>Scuola Primaria Montessori S.giusto - Terziarie Francescane</u>	Via Monte San Gabriele 34	34127	Paritaria
<u>Scuola Primaria S. Morpurgo - Comunità Ebraica di Trieste</u>	Via del Monte 3/5	34100	Paritaria
<u>U. Gaspardis</u>	Via Donadoni 28	34141	Statale
<u>U. Saba</u>	Salita di Gretta 34/2	34136	Statale
<u>V. Giotti</u>	Strada di Rozzol 61	34139	Statale
<u>V. Longo</u>	Via Commerciale 162	34134	Statale

SCUOLE MEDIE

Nome	Indirizzo	Cap	Tipo
<u>Addobbati - Brunner</u>	Via delle Ginestre N. 1	34135	Statale
<u>Antonio Bergamas</u>	Via dell'istria, N. 45	34137	Statale
<u>Carlo Stuparich</u>	Strada di Rozzol N. 61	34139	Statale
<u>Casa Circondariale di Trieste</u>	Via Coroneo, 26	34214	Statale
<u>Codermatz</u>	Via Pindemonte 11	34128	Statale
<u>Corsi G.</u>	Via Sant'anastasio N. 15	34134	Statale
<u>Dante Alighieri</u>	Via Giustiniano N. 7	34133	Statale
<u>Divisione Julia</u>	Viale Xx Settembre N. 26	34125	Statale
<u>European School Of</u>	V.ovidio 49	34100	Paritaria

Nome	Indirizzo	Cap	Tipo
<u>Trieste</u>			
<u>F. Rismondo</u>	Via Forlanini N.32	34139	Statale
<u>F.Ili Fonda Savio - A. Manzoni</u>	Via G.pascoli N. 14	34129	Statale
<u>Giancarlo Roli</u>	Via Sergio Forti N. 15	34148	Statale
<u>Giuseppe Caprin</u>	Salita di Zugnano N. 5	34148	Statale
<u>Italo Svevo</u>	Via I.svevo N. 15	34145	Statale
<u>Ivan Cankar -lingua Ins.slovena</u>	Via Frausin, 12	34137	Statale
<u>Lionello Stock</u>	Via G.r. Carli N. 1	34143	Statale
<u>Muzio De Tommasini</u>	Via di Basovizza N. 5	34016	Statale
<u>S.m.s. Dante-scuola In Ospedale</u>	Via dell'istria N. 65/1		Statale

Nome	Indirizzo	Cap	Tipo
<u>Srecko Kosovel-ling.ins.slovena</u>	Via di Basovizza N.7	34151	Statale
<u>Ss.cirillo e Metodiol.ins.slov</u>	Via Caravaggio N.4	34128	Statale

Scuole secondarie II° grado

Nome	Indirizzo	Cap	Tipo
<u>Alessandro Volta</u>	Via Monte Grappa N. 1	34127	Statale
<u>Anton Martin Slomsek(lingua Ins.slovena)</u>	Via Caravaggio N.4	34128	Statale
<u>Da Vinci-carli</u>	Via Veronese N. 3	34131	Statale
<u>Dante Alighieri</u>	Via Giustiniano N. 3	34133	Statale
<u>Enrico e Umberto Nordio</u>	Via di Calvola N. 2	34143	Statale
<u>France Preseren -</u>	Strada di Guardiella	34128	Statale

Nome	Indirizzo	Cap	Tipo
<u>Lingua Ins.sl</u>	N.13/1		
<u>Francesco Petrarca</u>	Via Rossetti N. 74	34139	Statale
<u>Galileo Galilei</u>	Via Mameli N. 4	34139	Statale
<u>Giosue Carducci</u>	Via Madonna del Mare N. 11	34124	Statale
<u>Giuseppe Tartini</u>	Via C.ghega N. 12	34132	Statale
<u>Grazia Deledda</u>	Via Rismondo N. 8	34133	Statale
<u>Guglielmo Oberdan</u>	Via Veronese N. 1	34131	Statale
<u>Jozef Stefan - Lingua Ins.slove</u>	Strada di Guardiella, 13/2	34128	Statale
<u>Jozef Stefan - Lingua Ins.slovena</u>	Strada di Guardiella, 13/2	34128	Statale
<u>Liceo Linguistico Bachelet</u>	Via San Francesco, 25	34100	Paritaria
<u>Luigi Galvani</u>	Via delle	34149	Statale

Nome	Indirizzo	Cap	Tipo
	Campanelle N. 266		
<u>Max Fabiani</u>	Via Monte S.gabriele N. 48	34134	Statale
<u>Nautico Tomaso di Savoia Duca di Genova</u>	Piazza Attilio Hortis N. 1	34123	Statale
<u>Scipione De Sandrinelli</u>	Via Veronese N. 3	34131	Statale
<u>Tomaso di Savoia Duca di Genova</u>	Piazza Attilio Hortis N. 1	34123	Statale
<u>Ziga Zois - Lingua Ins.slovena</u>	Via edoardo Weiss 15	34128	Statale