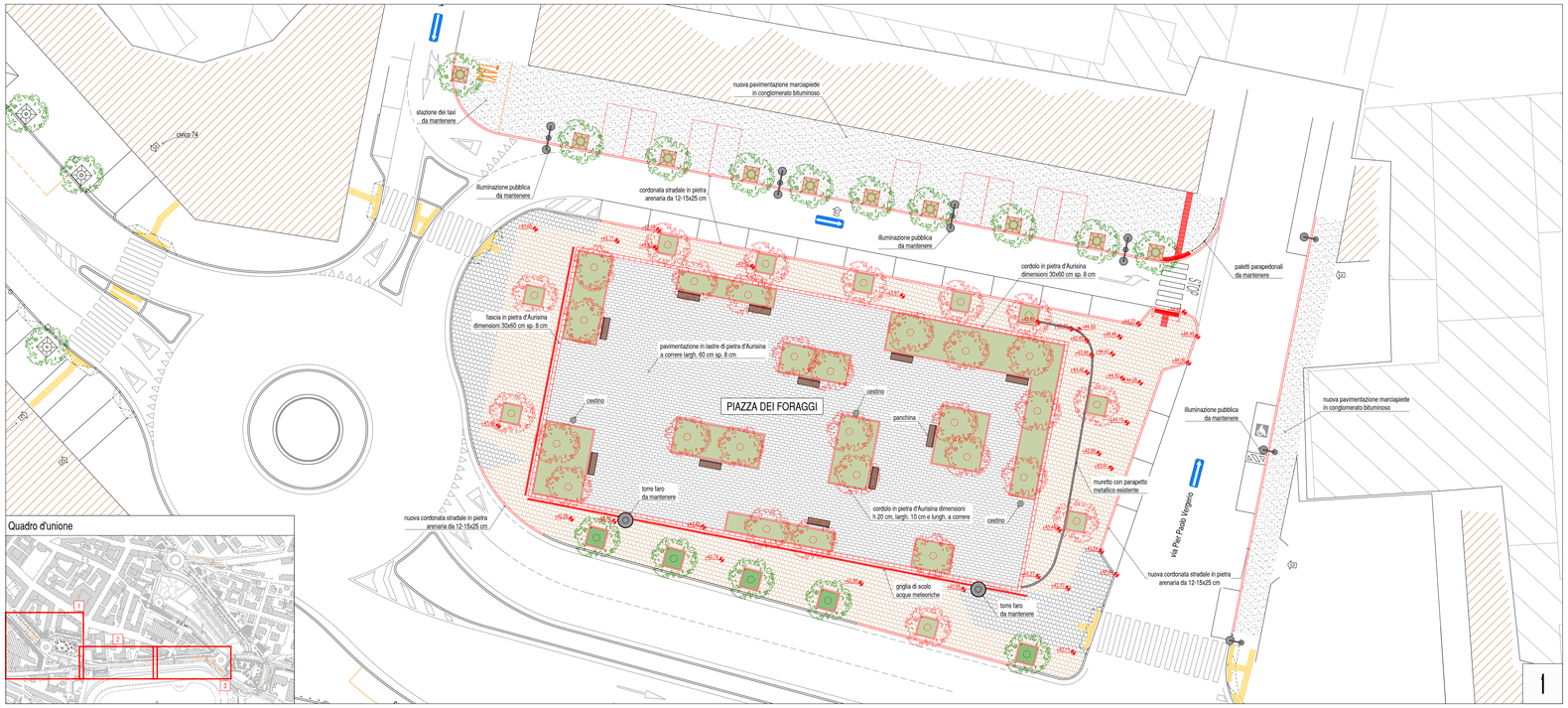

PAVIMENTAZIONE DEL MARCIAPIEDE IN CONGLOMERATO BITUMINOSO
scala 1:20

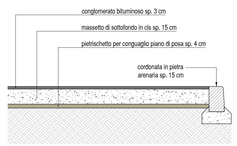

PAVIMENTAZIONE MARCIAPIEDE IN PORFIDO
scala 1:20

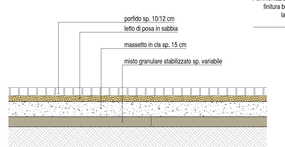

SEZIONE DI DETTAGLIO DELLA PAVIMENTAZIONE DELLA PIAZZA
scala 1:20

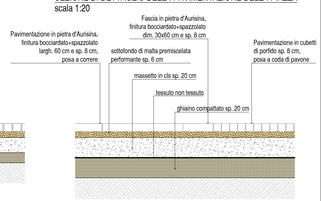

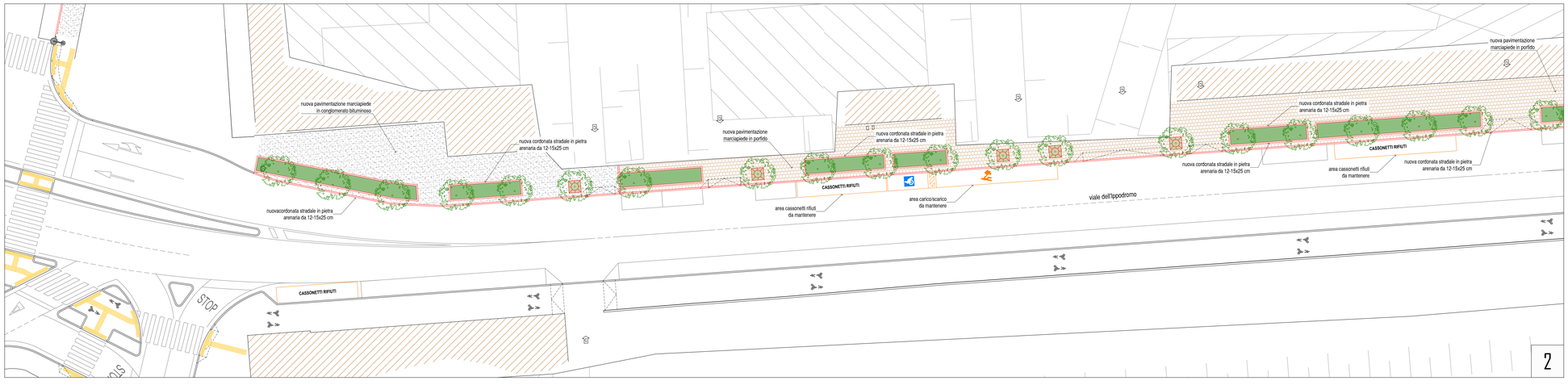

Legenda

- rilievo topografico
- carta tecnica regionale
- progetto stradale
- senso unico esistente
- griglia metallica per alberatura
- albero esistente mantenuto
- albero di progetto nell'ambito delle nuove opere stradali
- percorso tattile esistenti per ipovedenti
- percorso tattile di progetto per ipovedenti
- fascia in pietra d'Aurisina 30 x 60 cm, sp. 8 cm
- cordonata stradale in pietra arenaria da 12-15 x 25 cm
- cordolo in pietra d'Aurisina h 20 cm largh. 10 cm
- aiuola verde esistente
- aiuola verde di progetto
- pavimentazione marciapiede in porfido esistente
- pavimentazione marciapiede in porfido di progetto
- pavimentazione marciapiede in conglomerato bituminoso di progetto
- pavimentazione in lastre di pietra d'Aurisina di progetto
- quote altimetriche dello stato di progetto
- griglia di scolo acque meteoriche di progetto

N O E S

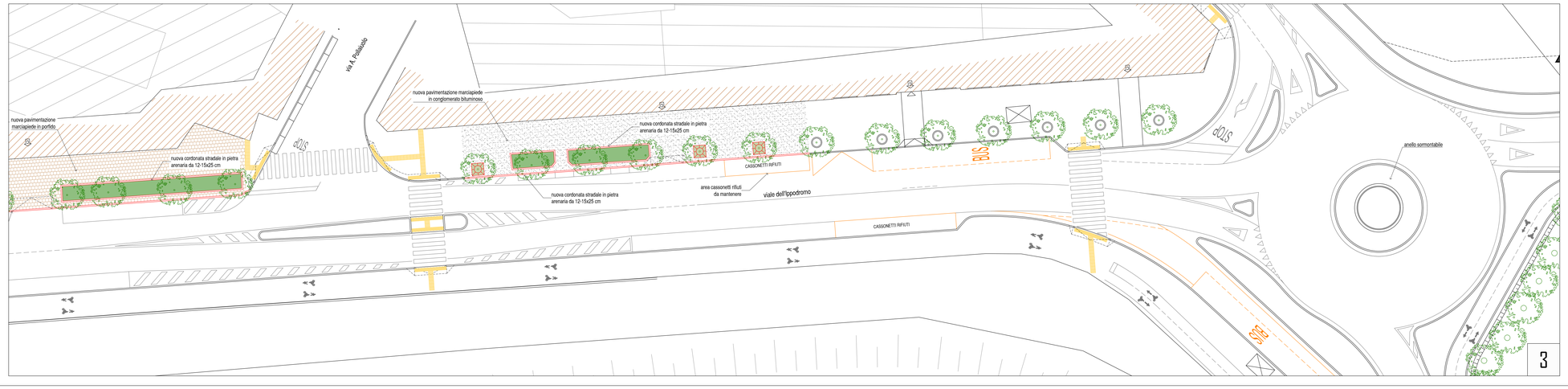

	DATA	DESCRIZIONE	DIS.	APPR.
–	21/02/2025	recepimento richiesta Ufficio ecologia 18.02.2025	Studio Novarin	A.N.
–	15/11/2024	recepimento richiesta CDS 12.10.2024	Studio Novarin	A.N.
–	22/07/2024	–	Studio Novarin	A.N.

STATO: PRELIMINARE
FILE: CQ-T02 Planimetria di progetto.dwg
SCALA: 1:200

LOCALIZZAZIONE
Trieste (TS)

COMMITTENTE
MID group.
MID Immobiliare S.r.l.
via della Mostra 2 – 39100 Bolzano
C.F.e Partita IVA 02957360213

CIA Società Cooperativa
CONAD
Pellicioni Maurizio 03.03.2025 13:03:16 GMT+02:00

PROGETTAZIONE
Arch. Francesco Morena
morena architects
v. Parè 1, 34074 MONFALCONE (GO)
Tel. 0481791433 Fax. 0481414783
e-mail: info@morenaffice.it
www.morenaffice.it

MORENA FRANCESCO 12.03.2025 10:05:07 GMT+00:00

Firmato digitalmente da
Novarin Alberto
Firmato il 27/02/2025 10:00
Serial#: Certificato: 2770837
Valido dal 06/09/2023 al 05/09/2026
InfoCamere Qualified Electronic Signature CA

Studio Novarin
STUDIO NOVARIN
Via Daniele Manin 10, 33100 UDINE
Tel. 0432 421012
E-mail: studio@novarin.net
P.E.C.: studio@pec.novarin.it
www.studionovarin.net

WALTER MOSSER 10.03.2025 16:13:09 GMT+01:00

PROGETTO
CENTRO DI QUARTIERE
Proposta di progetto preliminare per una nuova Piazza dei Foraggi e aree limitrofe

TITOLO
Planimetria di progetto

ELABORATO N.
CQ.T2